FRANIMO

https://www.franimo.es/en-venta/apartamento/francia/localidad/gex-01170/7422500/

apartamento en venta Gex, Ain (Francia)

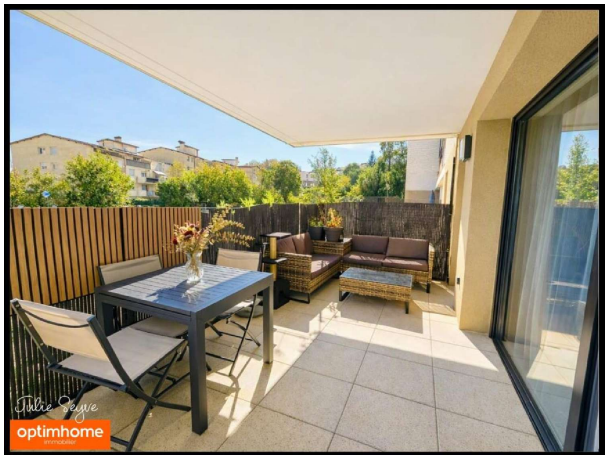

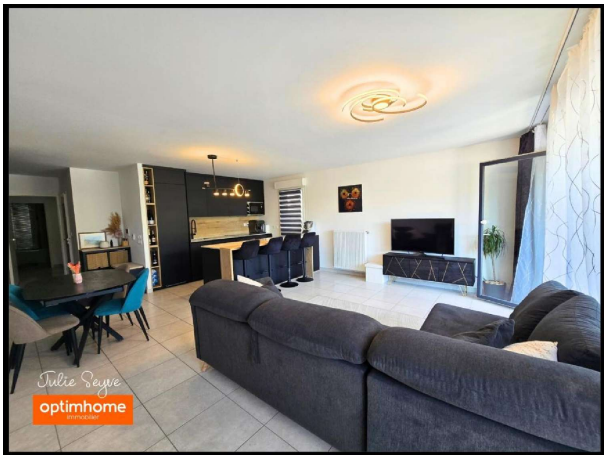

Apartamento en venta in of nabij Gex in de Auvernia-Ródano-Alpes voor een bedrag van € 389.000 met een oppervlakte van 80 m2 met 3 kamers , dit onroerend goed object wordt u aangeboden door Julie Seyve van makelaardij Optimhome Gex - Seyve .

gegevens woning

Franimo id:	**7422500**
referentie:	**830039533681**
nabij of in:	**Gex**
regio:	**Auvernia-Ródano-Alpes**
woningtype:	**apartamento**
kamers:	**3**
opp. woning:	**80 m2**
opp. terrein:	**- m2**
prijs:	**€ 389.000**

contact

makelaar:	**Optimhome Gex - Seyve**
naam:	**Julie Seyve**
spreekt:	**niet opgegeven**
telefoon:	**0786049706**