FRANIMO

https://www.franimo.es/en-venta/casa/francia/localidad/baziege-31450/7329348/

casa en venta Baziège, Haute-Garonne (Francia)



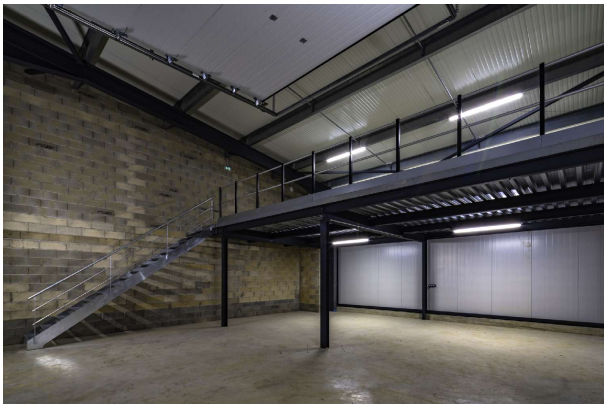

Casa en venta in of nabij Baziège in de Occitania voor een bedrag van € 220.000 met een oppervlakte van 176 m2 , dit onroerend goed object wordt u aangeboden door Marina Gemelgo van makelaardij Comptoir Immobilier de France .

gegevens woning

Franimo id:	**7329348**
referentie:	**V720093208**
nabij of in:	**Baziège**
regio:	**Occitania**
woningtype:	**casa**
kamers:	**niet opgegeven**
opp. woning:	**176 m2**
opp. terrein:	**- m2**
prijs:	**€ 220.000**

contact

makelaar:	**Comptoir Immobilier de France**
naam:	**Marina Gemelgo**
spreekt:	**Francés, Inglés**
telefoon:	**00 33 4 66 53 33 72**