FRANIMO

https://www.franimo.es/en-venta/casa/francia/localidad/bazouges-cre-sur-loir-72200/7422619/

casa en venta Bazouges Cré sur Loir, Sarthe (Francia)



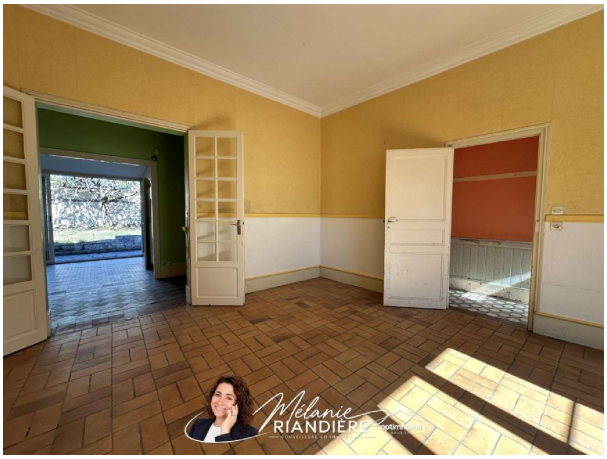

Casa en venta in of nabij Bazouges Cré sur Loir in de Países del Loira voor een bedrag van € 157.500 met een oppervlakte van 134 m2 met 6 kamers en met een tuin of terrein van 235 m2 , dit onroerend goed object wordt u aangeboden door Mélanie Riandière van makelaardij Optimhome La fleche - Riandière .

gegevens woning

Franimo id:	**7422619**
referentie:	**830035434305**
nabij of in:	**Bazouges Cré sur Loir**
regio:	**Países del Loira**
woningtype:	**casa**
kamers:	**6**
opp. woning:	**134 m2**
opp. terrein:	**235 m2**
prijs:	**€ 157.500**

contact

makelaar:	**Optimhome La fleche - Riandière**
naam:	**Mélanie Riandière**
spreekt:	**niet opgegeven**
telefoon:	**0645693059**