FRANIMO

https://www.franimo.es/en-venta/casa/francia/localidad/challans-85300/7328225/

casa en venta Challans, Vandea (Francia)



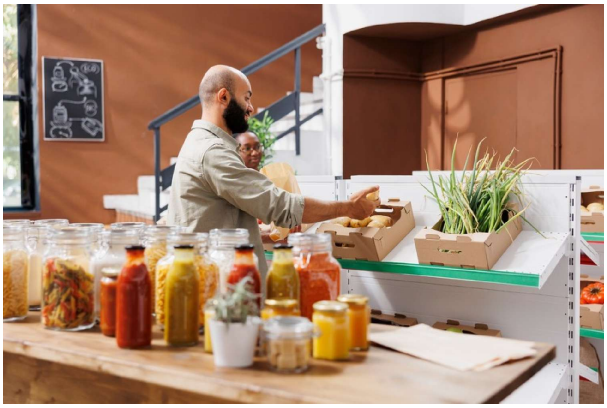

Casa en venta in of nabij Challans in de Países del Loira voor een bedrag van € 112.000 met een oppervlakte van 228 m2 , dit onroerend goed object wordt u aangeboden door Martine Raballand van makelaardij Capifrance Raballand .

gegevens woning

Franimo id:	**7328225**
referentie:	**340931439013**
nabij of in:	**Challans**
regio:	**Países del Loira**
woningtype:	**casa**
kamers:	**niet opgegeven**
opp. woning:	**228 m2**
opp. terrein:	**- m2**
prijs:	**€ 112.000**

contact

makelaar:	**Capifrance Raballand**
naam:	**Martine Raballand**
spreekt:	**niet opgegeven**
telefoon:	**0671201115**