FRANIMO

https://www.franimo.es/en-venta/chalet/francia/localidad/cabris-06530/7379359/

villa en venta Cabris, Alpes-Maritimes (Francia)



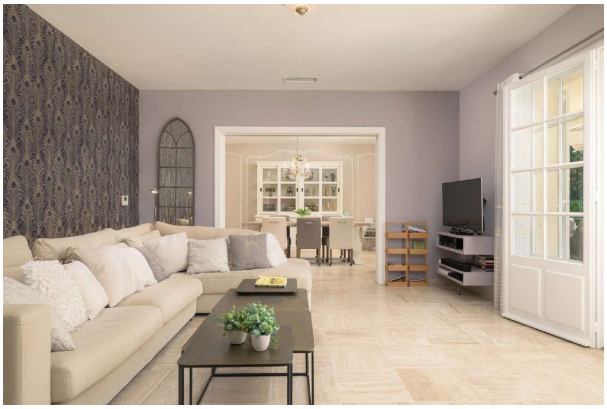

Villa en venta in of nabij Cabris in de Provenza-Alpes-Costa Azul voor een bedrag van € 1.050.000 met een oppervlakte van 210 m2 met 5 kamers en met een tuin of terrein van 2538 m2 , dit onroerend goed object wordt u aangeboden door Tim Swannie van makelaardij Home Hunts .

gegevens woning

Franimo id:	**7379359**
referentie:	**HH-16236249**
nabij of in:	**Cabris**
regio:	**Provenza-Alpes-Costa Azul**
woningtype:	**villa**
kamers:	**5**
opp. woning:	**210 m2**
opp. terrein:	**2538 m2**
prijs:	**€ 1.050.000**

contact

makelaar:	**Home Hunts**
naam:	**Tim Swannie**
spreekt:	**Francés, Inglés**
telefoon:	**00 33 970 44 66 43**