FRANIMO

https://www.franimo.es/en-venta/edificio/francia/localidad/beziers-34500/7327681/

edificio en venta Béziers, Hérault (Francia)



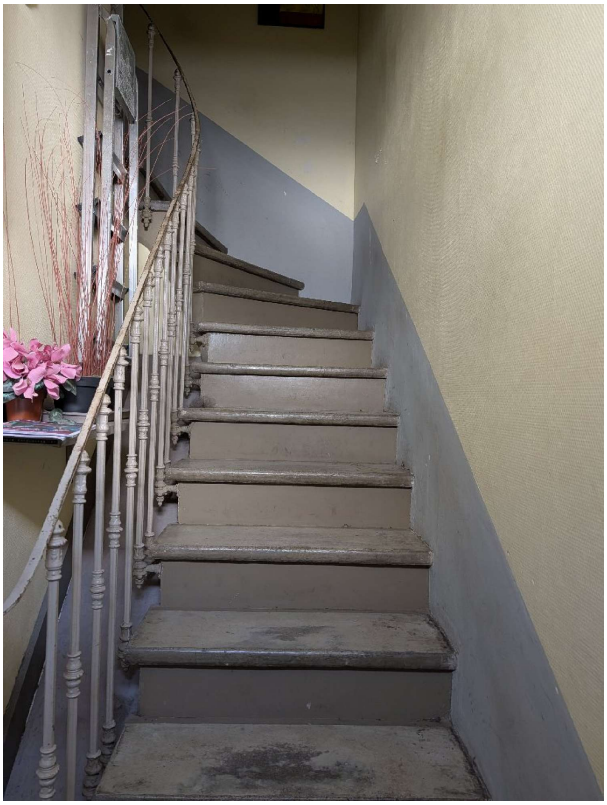

Edificio en venta in of nabij Béziers in de Occitania voor een bedrag van € 154.000 met een oppervlakte van 94 m2 met 4 kamers , dit onroerend goed object wordt u aangeboden door Sylvie Lozano van makelaardij Sylvie Lozano immo .

gegevens woning

Franimo id:	**7327681**
referentie:	**341742836**
nabij of in:	**Béziers**
regio:	**Occitania**
woningtype:	**edificio**
kamers:	**4**
opp. woning:	**94 m2**
opp. terrein:	**- m2**
prijs:	**€ 154.000**

contact

makelaar:	**Sylvie Lozano immo**
naam:	**Sylvie Lozano**
spreekt:	**Francés, Inglés**
telefoon:	**00 33 4 67 30 89 00**