FRANIMO

https://www.franimo.es/en-venta/edificio/francia/localidad/fontaine-la-gaillarde-89100/7437592/

edificio en venta Fontaine-la-Gaillarde, Yona (Francia)



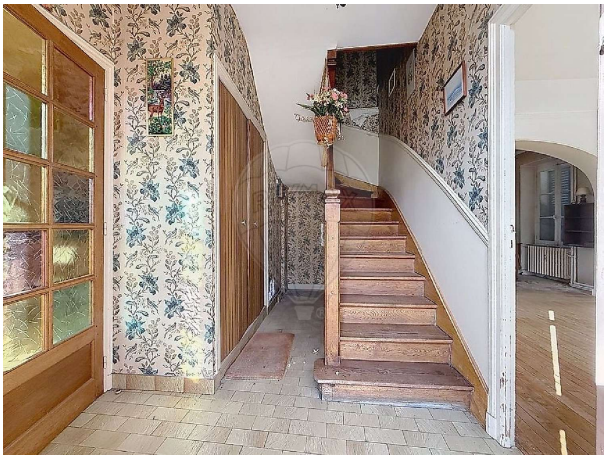

Edificio en venta in of nabij Fontaine-la-Gaillarde in de Borgoña-Franco-Condado voor een bedrag van € 525.000 met een oppervlakte van 207 m2 met 10 kamers en met een tuin of terrein van 2568 m2 , dit onroerend goed object wordt u aangeboden door Sonia Monteiro van makelaardij Re/max eulalia .

gegevens woning

Franimo id:	**7437592**
referentie:	**750661003-80**
nabij of in:	**Fontaine-la-Gaillarde**
regio:	**Borgoña-Franco-Condado**
woningtype:	**edificio**
kamers:	**10**
opp. woning:	**207 m2**
opp. terrein:	**2568 m2**
prijs:	**€ 525.000**

contact

makelaar:	**Re/max eulalia**
naam:	**Sonia Monteiro**
spreekt:	**niet opgegeven**
telefoon:	**+33649833193**