FRANIMO

https://www.franimo.es/en-venta/edificio/francia/localidad/istres-13800/7437032/

edificio en venta Istres, Bouches-du-Rhône (Francia)



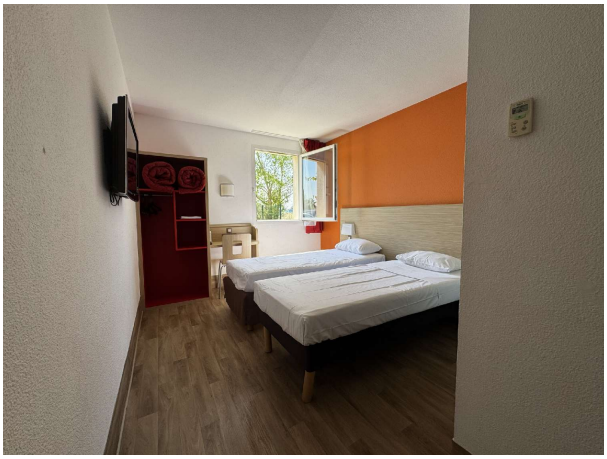

Edificio en venta in of nabij Istres in de Provenza-Alpes-Costa Azul voor een bedrag van € 3.640.000 met een oppervlakte van 1777 m2 van makelaardij IDLR Séverine vion .

gegevens woning

Franimo id:	**7437032**
referentie:	**6922**
nabij of in:	**Istres**
regio:	**Provenza-Alpes-Costa Azul**
woningtype:	**edificio**
kamers:	**niet opgegeven**
opp. woning:	**1777 m2**
opp. terrein:	**- m2**
prijs:	**€ 3.640.000**

contact

makelaar:	**IDLR Séverine vion**
naam:	**niet opgegeven**
spreekt:	**niet opgegeven**
telefoon:	**niet opgegeven**