FRANIMO

**https://www.franimo.es/en-venta/edificio/francia/localidad/vichy-03200/7314505/**

# edificio en venta Vichy, Allier (Francia)

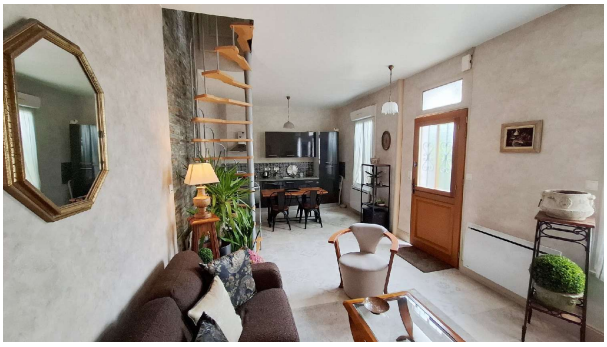

Edificio en venta in of nabij Vichy in de Auvernia-Ródano-Alpes voor een bedrag van € 176.000 met een oppervlakte van 123 m2 met 6 kamers en met een tuin of terrein van 195 m2 , dit onroerend goed object wordt u aangeboden door Nathalie Duguait van makelaardij Vichy Jeanne d'arc Immobilier .

## gegevens woning

| | |
|---|---|
| Franimo id: | **7314505** |
| referentie: | **030045911** |
| nabij of in: | **Vichy** |
| regio: | **Auvernia-Ródano-Alpes** |
| woningtype: | **edificio** |
| kamers: | **6** |
| opp. woning: | **123 m2** |
| opp. terrein: | **195 m2** |
| prijs: | **€ 176.000** |

## contact

| | |
|---|---|
| makelaar: | **Vichy Jeanne d'arc Immobilier** |
| naam: | **Nathalie Duguait** |
| spreekt: | **Francés, Inglés** |
| telefoon: | **00 33 4 70 31 00 50** |